おたよりひろば

M・Kさん（裾野市）

中学生の孫もお茶が大好きで、他の飲み物は飲みません。いつも二人で「お茶は良いね」と話しています。

JA 当JAでは、各地域でおいしいお茶が生産されています。ボトル缶茶も新発売！ぜひ味わってください。

Y・Fさん（下田市）

伊豆太陽地区版広報誌4月号に「黄飯」が載っていて懐かしく思いました。昔は子どもの運動会や田植えなどで作ったものでした。

JA 東伊豆町稲取の郷土料理としてご紹介しました。地区情報満載の管内8地区の地区版広報誌はホームページでもご覧いただけます。

A・Sさん（御殿場市）

日当たりのいい廊下でポット栽培の小松菜とロメインレタスを育て、今はみそ汁に入れて楽しんでいます。

JA 気軽なところから野菜を育てて味わう楽しみ、ぜひ今後もいろいろな野菜で挑戦してみてください！

S・Nさん（富士市）

農協婦人部員として発足時より仲間に入り、運動会や農協祭などいろいろな行事に参加しましたが、80歳を区切りに引退。運転免許証を返納してからは農協が遠くなりましたが、広報誌を楽しみにしています。

JA 発足時からJAにご協力いただき、誠にありがとうございます。これからも楽しんでいただける広報誌をお届けします。

M・Tさん（沼津市）

広報誌4月号の「お茶香る茶飯おにぎり」に挑戦。おいしかったです。

JA シンプルにお茶とお米のおいしさがつまった簡単レシピです。今後も農産物のおいしさをさまざまな形でお伝えします。

H・Nさん（伊豆の国市）

JA 畑の大根や春菊が花を咲かせて庭を彩り、お子さまが花を摘んできてくれたそうです。色鮮やかできれいですね♪

相続・金融セミナーのご案内（7月開催日程）

参加費無料
予約制

ご参加の皆さまにすてきなプレゼントを進呈します！

相続セミナー

・なぜ遺言が必要なの？ ・身近で発生した遺言にまつわる実例 など

地　区	開催支店	開催日時
伊豆太陽地区	南中支店	7月 5日（金）13時30分～
三島函南地区	三島支店	7月 4日（木）13時30分～
伊豆の国地区	韮山支店	7月24日（水）13時30分～
あいら伊豆地区	伊豆高原支店	7月12日（金）13時30分～
	荻支店	7月29日（月）13時30分～
なんすん地区	長泉支店	7月 2日（火）13時30分～
	片浜支店	7月 9日（火）10時～
	原支店	7月 9日（火）13時30分～
御殿場地区	原里支店	7月17日（水）10時～
	富士岡支店	7月17日（水）13時30分～
富士地区	鷹岡支店	7月11日（木）10時～
	大渕支店	7月11日（木）13時30分～
	伝法支店	7月16日（火）13時30分～
富士宮地区	富士宮中央支店	7月18日（木）13時30分～

金融セミナー

・NISAとは？ ・初めての資産形成について など

地　区	開催支店	開催日時
伊豆太陽地区	河津桜支店	7月 5日（金）18時30分～
	稲取支店	7月19日（金）18時30分～
三島函南地区	函南支店	7月 4日（木）18時30分～
伊豆の国地区	修善寺支店	7月24日（水）18時30分～
あいら伊豆地区	宇佐美支店	7月12日（金）18時30分～
	伊東支店	7月29日（月）18時30分～
なんすん地区	大平支店	7月 2日（火）18時30分～
	西浦みかん支店	7月 9日（火）18時30分～
御殿場地区	はなみずき支店	7月17日（水）18時30分～
富士地区	富士支店	7月11日（木）18時30分～
	富士中央支店	7月16日（火）18時30分～
富士宮地区	大宮支店	7月18日（木）18時30分～

●お問い合わせ・お申し込み

参加を希望する支店、または金融部 金融相談課（電話055-957-1108）まで。

頭の体操 クロスワードパズル

Q 二重マスの文字をA～Dの順に並べてできる言葉は何でしょうか？

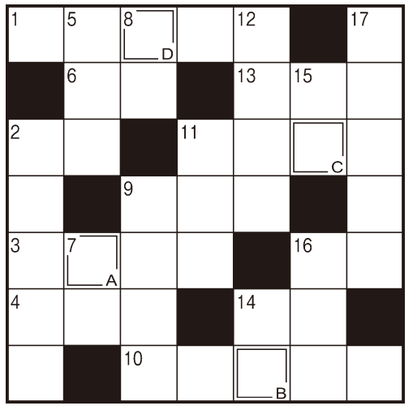

4月号の答え　フリージア

プレゼント

クイズ正解者の中から抽選で5名様に伊豆太陽地区の「ハウスミカン」をプレゼント！

※写真はイメージです

タテのカギ

2 うちの□□□□□は稲、裏作はキャベツです
5 時には相手の□□□になって考えることも大切だ
7 シカと大仏が有名な県
8 耕したり肥やしたりします
9 カウボーイが首に巻きます
11 スポーツ紙では打棒と書かれることも
12 LDKのLです
14 たる、おけにはめられています
15 部屋の模様替えのときに動かすこともあります
16 もち米に具材を入れて炊いたもの
17 昭和の名曲『青い□□□□□』。同名映画の主題歌としても知られています

ヨコのカギ

1 アジサイに似合いそうな生き物。文部省唱歌の曲名にもなっています
2 いとこのお母さんです
3 空き店舗に□□□□募集の看板が付いた
4 野菜とハムやゆで卵などを盛り合わせて作ります
6 6月の第3日曜日は□□の日です
9 ポシェットやリュックもこの一種
10 梅雨時に洗濯物を干すとパリッと乾かずこうなることも
11 テレビ・ラジオ欄にたくさん載っています
13 倉敷市の□□□地区を歩いて回った
14 足が8本あります
16 手前の反対側

応募方法

応募フォーム または ハガキ に
❶クイズの答え ❷郵便番号 ❸住所
❹氏名（ふりがな） ❺年齢 ❻電話番号 ❼職業
❽JAふじ伊豆と本誌へのご意見・ご感想やおたより（身近な出来事、写真、イラストなど）を明記してください。
※ご応募いただいた皆さまの個人情報はプレゼントの発送以外には使用しません。
※当選の発表は発送をもって代えさせていただきます。
※❽のご意見・ご感想やおたよりは、22ページのおたよりひろばに掲載させていただく場合がございます。

応募フォーム
https://req.qubo.jp/ja-fujiizu/form/magazine

ハガキ
〒410-0822
沼津市下香貫字上障子415-1
JAふじ伊豆　総合企画部　広報課

締切 6/30日 当日消印有効

JAふじ伊豆データ

令和6年4月末現在

組合員数	164,028人
正組合員	40,750人
准組合員	123,278人
貯金残高	1兆8,113億2,231万円
貸付金残高	4,471億3,402万円
長期共済保有高	3兆3,549億2,278万円
購買品供給高	9億3,034万円
販売品販売高	14億1,926万円

編集後記

私の担当するエリアは伊豆半島の南側、1市5町です。自然に恵まれたこの地域で育てられた花卉や柑橘などの農産物や特産品・行事などの魅力を存分にお伝えしていきます。
（伊豆太陽地区：平野美紀）

4月から広報担当になりました。正しい日本語を使い、分かりやすく誤解のない表現をしなければならないと緊張しています。皆さまと力を合わせ、情報あふれる広報誌を作っていきたいと思います。（広報課：塩崎泰宏）

理事会だより

3月度理事会（3月28日開催）

第1号議案　定款及び定款附属書総代選挙規程の一部変更について
第2号議案　役員選任細則及び役員の定年制に関する内規の一部変更について
第3号議案　職制規程の一部変更について
第4号議案　諸規程の一部変更について
第5号議案　役員賠償責任保険の更改について
第6号議案　就業規則の一部変更について
第7号議案　「与信取引に関する利用者への説明態勢にかかる規則」の一部改正について
第8号議案　既往貸出条件変更及び新規貸出申込みについて
第9号議案　既往貸出条件変更について
第10号議案　出資口数の減少について
附帯決議案
以上、全議案は原案どおり承認・可決されました

4月度理事会（4月30日開催）

第1号議案　第3回通常総代会提出議案及び報告事項について
第2号議案　第3回通常総代会招集にあたっての決定事項について
第3号議案　不良債権の処理の方針について（令和5年度決算資産自己査定結果について）
第4号議案　リース物件の取得について（JASTEM端末の更新【契約内容の変更】）
第5号議案　出資口数の減少について
附帯決議案
以上、全議案は原案どおり承認・可決されました